



BMW i8 PROTONIC DARK SILVER.
BORN ELECTRIC.

BMW Japan 正規ディーラー
Fukushima BMW いわき店
いわき市鹿島町下矢田字曲田33-3 ☎29-3121 (定休日/水曜日)



限定20食の松花堂弁当(1,380円)は、魚や野菜などを中心に15種類以上が彩り豊か。ミニあんみつ(100円)も、食後のひとときも楽しんで



てりやきチキンベジタブルサンド(864円)。パターとシユガーを塗ったパンのなかにてりやきチキン、たっぷりの野菜がサンドされ、テイクアウトも可能

あんみつ茶や
平字四町目22-2
☎88-1270
◎11:30~14:30 (LO14:00)
Ⓞ毎週日・月曜日、祝日

築130年の蔵をリノベーションした甘味処の看板メニューは白玉あんみつ(600円)。北海道産の大納言小豆を使用し炊き上げる。新島の天草から作る寒天、自家製白玉など、すべて手間ひまかけて作られる。テイクアウト可能なおみやげあんみつ(500円)も人気。高い天井のレトロな空間では、夜はダイニングバー(タリコ)として営業。

ichi(イチ)
平字大工町11-1
☎38-3396
◎11:00~18:00 (LO17:30)
Ⓞ毎週日曜日、他不定休

「ママでも自分らしく、自分の時間を大切にしたい」と今年9月にオープンしたカフェ。店内はターコイズブルーを基調とし、カフェスペースとは別に託児室を完備。サンドウィッチ(540円)をはじめ、オリジナルハーブティ(648円)などのメニューが揃い、ゆつくりと自分の時間を過ごすことができる。定期的にワークショップを開催している。

- おさんぽいわき いわき駅周辺を歩くP1
- 医療コラムP2
タウン形成外科クリニック
ストレスクリニック
木村眼科クリニック
●いわきFC応援!
WALK TO THE DREAM
●いわきの
Handmade作家さんご紹介
●休日診療医情報
- 日々思フ、コトP3
ふくしま徒然(朝日新聞福島総局長コラム)
ASAだより
健康MEMO
- 医療機関情報P4
●新規オープン店のご紹介

おさんぽいわき

街中を歩いて見つけた
新しい美味しいお店を訪ねて

このマークのお店から読者プレゼントがあります(生活情報P6をご覧ください)

下記QRからインストールし
動画を見ることができます。



2017秋 紅葉狩り

楽しい雰囲気ぜひ見学にいらしてください!

あいあい
デイサービスセンター シェアハウス
郷ヶ丘2丁目55-3 ☎46-0633
中央台飯野5丁目1-4 ☎29-1696

中華料理 昇樹
平字田町68 銀座通り堀江ビル1F
☎85-5348
◎11:00~15:00(LO14:30)
17:00~23:00(LO22:30)
Ⓞ不定休



宴会メニューの3,218円コース。前菜、春巻き、豆苗炒め、エビチリ、麻婆豆腐、酢豚、炒飯、スープ、杏仁豆腐、人気メニューが盛りだくさん



2017 Aquamarine Christmas

2017.11/25sat ~ 12/25mon
12/23・24は夜7時まで開館

12/23[土・祝]、24[日]

- ★各日 17:30 クリスマスナイト限定フィーディングタイム きらめくイワシの大水槽
- ★各日 16:30~19:00 クリスマスカンドルナイト
- ★各日 16:00~18:30 Bar 竜宮城

12/24[日]までの土日、12/25[月]各日10:00~松ぼっくりのツリー探し
12/25[月]まで点灯 イルミネーションツリーロード
★ユーラシアカワウソの赤ちゃん、クラカゲアザラシ「くらまる」公開中!!

環境水族館 **アクアマリンふくしま**
福島県いわき市小名浜字辰巳町50 Tel.0246-73-2525(年中無休)
www.aquamarine.or.jp

入館料 一般1,800円 小~高校生 900円 未就学児 無料 駐車場500台無料
★開館時間 9:00~17:00
★開館時間延長 12/23(土・祝)、24(日) 9:00~19:00 ※入館は閉館時間の1時間前まで

Health column



たまゆら 玉響開く心の目

木村眼科クリニック
院長 木村 肇二郎先生

今、この瞬間を人生の正解にする

10月に視覚障害者サポートグループゆかり(緑)主催の第8回視覚障がい者サポーター講座が開催されました。今回は、当事者として視覚障害柔道北京パラリンピック出場、障がい者雇用のアドバイスを行う会社を運営する初瀬勇輔さんのお話に多くの方が聴き入りました。弁護士を日指すなかで緑内障を発症して視覚障害となった初瀬さんからは、闘病生活や大学への復学、視覚障害柔道との出会い、就職の壁、友人や家族の支えなど、時にユーモアを交えながらお話いただきました。

手術後、初めて眼帯を外して絶望した初瀬さんのお話、誰もが目を熱くしましたが、失意のどん底を支え続けたご家族や友人のこと、再開した柔道との出会いで自分自身を取り戻した初瀬さんに、すべての人が生きる力をもらいました。

終了後には、当院に通院する視覚障害者のお子さんや保護者の方々と交流の時間も設けました。参加したお母さんからは「とても良い刺激を受けて気持ち良く勉強しています」と嬉しいLINEが届きました。ちょっと先を行く先輩がこれから行く道を照らしてくれました。



現代人に危険信号!!

ストレスクリニック
院長 松崎 博光先生

誤訳らんず

あるいは五百羅漢図、あるいは誤訳ランズ。No.33

完全に悟りを開いた小乗仏教の修行者を羅漢という。煩惱を殺す意の阿羅漢から来た。釈尊が死んだ時に集まった五百人の羅漢を象った石仏群が五百羅漢図として示されている。

本シリーズは超難解といわれる精神分析家、J・ラカンの言説を私なりに誤訳し、五百編の図説として示すものである。

ラカンは常に誤解、誤読されてきた。本人も十分承知していた。日本では「ラカン」と言うと「羅漢」と思う人がいる。悟りの道は真理へのフラクタルな漸近線であり、悟りきることなどあり得ないが、無限に近づく幻想には浸れる。五百回分の誤訳解に御厄介になりながら。

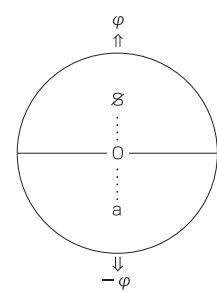

0に始まる主体Sは、父性原理φと母性原理-φという反対方向の引力により極み、S/aとなる。これが人間精神の核、人間の幻想である。Sは言語により分節、刻印されたS。aはスラッシュされたSの残り、欲望、無意識である。φは排除、-φは包摂作用を持つ。

現代の西欧文明は、自我Sを中心に置いている。偏心している。東洋の心は無心、0に中心がある。西田哲学の絶対矛盾的自己同一の境地である。

自我S中心の資本主義社会は行きづまってきた。0を中心としたM's理論が次世代の中心原理にならねばならない。



カラダの悩み相談室

いわき・郡山タウン形成外科クリニック理事長
日本美容外科学会認定専門医
日本形成外科学会正会員
医学博士 石原 信浩先生

さまざまなバスの悩み

美容外科におけるバスの悩みはさまざまです。バスが小さい悩みには豊胸術を行います。コヒーシブシリコンという人工乳腺を脇の下のわずかな傷から乳腺下に入れる方法が多く行われ、現在は日帰り手術が一般的です。

私どもは硬膜外麻酔という無痛分娩に用いる麻酔を使用することで、手術中に鏡でバスの大きさや形を患者さん自身にチェックしてもらうようにしています。そのため希望のバスにより近付けることができます。

また、バスが逆に大きすぎる、授乳後などに垂れてしまった、といった悩みもあります。

大きすぎるという悩みには余分な皮膚や組織を取り除く乳房縮小術、垂れ下がっている悩みには前述の豊胸術で対応できる場合と、たるみが強い場合は乳房吊り上げ術を行います。

また、乳頭がへこんでしまっている陥没乳頭は、美容的だけでなく授乳などの機能的にも問題があり、治療を希望する方は多いようです。また、特に若い女性たちでは、大きすぎる乳頭や乳輪などの見た目に悩んでいる人もいて、美容外科ではこれらを治す手術もあります。

バスの具体的な手術法に関しては、まずは経験や実績のある専門医にご相談ください。

▶いわきタウン形成外科クリニックの待合室

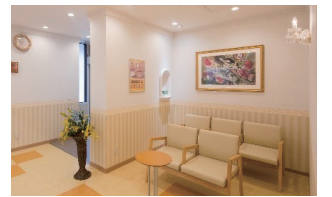

いわきFC応援! WALK TO THE DREAM

いわきFCのエンブレムにちなんで、赤い衣装とメイクでスタジアムに登場した加藤ミリヤさん。WALK TO THE DREAMは今後、試合やイベントなどに活用予定です。

加藤ミリヤさんが応援歌を初披露!
12月2日(土)にいわきFCスタジアムで、いわきFC VS 湘南ベルマーレトレーニングマッチが開催され、900名が観戦しました。この日、加藤ミリヤさんが応援歌「WALK TO THE DREAM」を初披露。いわきFCが掲げるビジョン「サッカーを通じて、いわき市を東北一の都市とする」に加藤ミリヤさんが共感。チームスローガンがタイトルとなっています。

ハーフタイムに、加藤ミリヤさんがスタジアムに現れると、大歓声が。力強い歌声には「ともに夢に向かって歩いてゆく」という強い想いが込められていました。観客席からは「ミリヤ! Let's Go! 」と選手にも送られるチャントが巻き起こり、会場は大きな盛り上がりを見せました。

サポーターも応援旗を振りながら、大いに盛り上がりました。 トレーニングマッチは3-2でいわきFCが勝利

お問い合わせ / (株)いわきスポーツクラブ
TEL.72-2511

Handmade作家さん Vol.1

いわきにはたくさんのハンドメイド作家さんがいらっしゃるのをご存知ですか? 今月から、誰がどのようなものを作り、どこで活動されているのかをご紹介します。一点ものが多いハンドメイド雑貨。お気に入りが見えてくるかも★

Artist→ちい森工房
主にいわき市内のクラフトイベントに出店しています。たまにワークショップも開催しています♪

Artist→田中 聡美
『大人かわいい』モットーに、ビーズアクセサリを作っています。普段使いからお呼ばれ用のものまで幅広く展開♪

アーティスト紹介: ちい森工房
ブレスレットやブローチ、イヤリングなどのアクセサリ、青森県津軽地方の伝統工芸ごころ刺しの小物など、手にするたびにちょっと気分が上がるようなモノをブライズでお届けしたいと思いつつ制作しています。
300円~2,600円

アーティスト紹介: 田中 聡美
ゴールドを基調に、キラキラと光を放つ惑星をイメージして作りました。パーティーなどの華やかなシーンではもちろん、ちょっとしたお出掛けの際にワンポイントとしてシックな装いと合わせてもお洒落に決まります!
スパープルプラネット(ピアス) 1,500円

今後のイベント
★12/17(日) アクロスプラザ 手づくりマーケット
★12/17(日) Petite Marche(いわきアリオス5階)

主な販売先
Oz Design (常盤西郷町金山359-1)
★イベントへの出店は、いわきPITのマルシェがメインです

12/15~1/15の休日診療医 (作成:11/27現在)

日	診療科	医師	電話番号
17(日)	内科	中本 浩一	29-1722
	外科	中本 浩一	38-2830
23(土)	内科	長賀 誠	56-8777
	外科	長賀 誠	63-3202
24(日)	内科	中本 浩一	84-9905
	外科	中本 浩一	25-5691
30(土)	内科	谷津 隆	54-6200
	外科	谷津 隆	38-7227
31(日)	内科	長賀 誠	42-2040
	外科	長賀 誠	28-1222
1/1(月)	内科	中本 浩一	55-8141
	外科	中本 浩一	63-5141
2(火)	内科	中本 浩一	68-6155
	外科	中本 浩一	58-8010
3(水)	内科	中本 浩一	28-1222
	外科	中本 浩一	53-3511
7(日)	内科	中本 浩一	63-5141
	外科	中本 浩一	65-1111
8(月)	内科	中本 浩一	65-6900
	外科	中本 浩一	43-4135
14(日)	内科	中本 浩一	58-3121
	外科	中本 浩一	63-1818

木村眼科クリニック

院長: 木村 肇二郎

受付時間
■平日 9:00~11:30
14:00~17:00
■土曜 9:00~11:30
14:00~15:30
(昼休 12:30~14:00)
■休診 水曜日、日・祝日

いわき市平下の町7-4 (バス停NHK前下車3分) ☎24-3355

下の町アイコンタクト
木村眼科クリニックビル内
http://www.kimura-eye.com/

ストレスクリニック

神経科・心療内科

院長 松崎 博光

●診療時間: 月・木 午後2時~午後7時
火・水・金 午前9時~正午
午後2時~午後5時
土 午前9時~正午(再来のみ)
●休診日: 日・祝日 初診時要予約

いわき市平田町1-7 三延ビル4F
TEL.24-1851

※お車の方は、左記の駐車場へお停め下さい

美容外科 形成外科 皮膚科

医療法人 きびたき会
いわき郡山青森盛岡仙台表参道
タウン形成外科クリニック
日本美容外科学会認定専門医 理事長 医学博士 石原 信浩

いわき専用フリーダイヤル
0120-107-455 (完全予約制)
0120-107-286 (いわき市0114)

美容外科・皮膚科・歯科のワンストップ
美容医療の口コミ広場
東北エリア 第1位
Instagram 始めました! @town_clinic_iwaki

当院ではリゼ式医療レーザー脱毛を取り入れています。リゼ脱毛 検索

■いわき市平野白銀9-1 グランパークホテルパネックスいわき1階
■診療時間 AM10:00~PM7:00(日・祝はPM6:00まで)
■各種ローン・クレジット可 年中無休、土・日・祝日も診療、年内は休まず診察します。1/1~1/3のみ休診します。

info-i@keisei.ne.jp
PCサイト http://www.keisei.ne.jp

いわきタウン形成外科 検索

健康MEMO

こころとからだの診察室

今月の先生

なかにし内科クリニック 院長 中西 文雄 先生

Q レジオネラ感染症に注意!!

A 1976年7月、フィラデルフィアで開かれたアメリカ在郷軍人会の年次総会に出席した会員の間で肺炎が流行し、182人の患者のうち29人が死亡。分離された病原菌は未知の種類の細菌、酵母工キスを加えた特殊培地でよく発育するグラム陰性桿菌で「レジオネラニューモフィリア」と命名。在郷軍人病として歴史的に有名ですが、レールの水冷式エアコンの冷却塔や給湯設備で繁殖したレジオネラ菌が空気に飛散して感染したレジオネラ感染症です。

レジオネラ感染症は、劇症型のレジオネラ肺炎と一過性のポントティアック熱の二つに分類されます。代表的なレジオネラ肺炎の病原体はレジオネラニューモフィリアで、自然界の土壌や淡水(川や湖)に広く生息し、人工的な水循環設備(循環式浴槽、冷却塔、給湯設備など)中に侵入して繁殖、そこから発生するレジオネラ菌を含むエアロゾルを吸入することで感染します。市中肺炎の1%を占めますが、今後増え続ける可能性があります。近年、大半の家庭が循環式浴槽となり、加湿器が汎用されるようになっておいてください。



中西 文雄 院長



なかにし内科クリニック

平白白土字宮前58-1 ☎21-8181

- 診療科目/ 内科、呼吸器科、消化器科、リウマチ科、放射線科
受付時間/ 8:30~12:30、14:00~18:00 (土曜日/8:30~14:00)
休診日/ 木曜日、日曜・祝日

日々思フ、コト。 座談会PART4 総合磐城共立病院が平成30年12月に新病院として生まれ変わる予定ですが、いわき市の地域医療のなかで、どんなことを期待していますか? また、何か問題点がありますか?

矢野 ほかの地域を見てみると、開業医のクリニックがあり、そのなかに、公立と私立の病院があるので、ある意味競争もあるけど、役割分担もはっきりしていると思うんです。ところが、いわきの場合は、三次医療が公立ということが問題なんです。競争がほとんどないわけですから、医療の質を高める努力をしながら患者は来るわけです。磐城共立病院を新しくし

した。 よく、救急車がたらい回しにされるという話しは聞きます。 根本 各病院で救急医療の看板は出しているんだけど、救急車の問い合わせが重なるから、当然対応がでないわけ。結局それで共立がパンクして大変という状況がもう何年も続いている。そういうことが背景にありながらも、二次医療の問題はそのままで、新病院ができて同じことが起きるでしょうね。 齊藤 一次医療の立場から「病院はこうしてほしい」という要請をしても、それぞれに理想がありますから難しいところ。例えば、今の共立病院のあり方を見ると「三次医療」「高度医療」「日本で一番進んだ医療を目指す」ということ。それによって全国から医者を集めたりしています。それが医師会の求めている

るニーズとは合致しないのが現状ですね。 診療科にもいろいろと問題がありそうですね。 長瀬 震災後、婦人科や小児科が医師不足で大変だと聞いた。目立たないけど皮膚科。ずいぶん前に私の同級生が研修医で来た頃、皮膚科はありましたけど、その後常勤医がいなくなつて、東北大から週2回の非常勤が来て、私が共立病院に勤務した時はすでに非常勤で、今はないですね。いわき市内の皮膚科もずいぶん減つてしまいましたよね。皮膚科医が減少しているのは、全国的にそうなのかな。 先生方の座談会はとても盛り上がり、多岐にわたる内容で、誌面でご紹介しきれない部分もありました。次回からは、通常の「日々思フ、コト。」になります。



ご参加いただいた先生

村岡産婦人科医院 矢野 正浩先生 長瀬内科胃腸科 長瀬 慶一郎先生 みちや内科・胃腸科 齋藤 道也先生 ネモト内科クリニック 根本 行仁先生 アイル薬局 赤津 雅美先生

ASAだより 66

ASA 朝日新聞読者と、朝日サービスアンカー(ASA)をつなぐコーナー



福島県朝日会いわき支部 史上最大の特別展「運慶」ツアー 去る11月20日、東京国立博物館で開催された興福寺中金堂再建記念特別展「運慶」を見学するバスツアーが開催されました。当日は朝日新聞のご愛読者様のみが貸切で、いわきからバス4台、170名が参加しました。浅草寺・仲見世散策の後、



あなたの街の朝日サービスアンカー ASA勿来 ☎64-7752 ASA植田 ☎63-0810 ASA泉 ☎56-1539 ASA小名浜いわきNT ☎92-3085 ASA湯本 ☎43-4002 ASA平中央 ☎22-2682 ASA平東部 ☎34-4352 ASA平西部 ☎21-4728 ASA好間 ☎36-2383

ふくしま徒然 第8回 朝日新聞福島総局長 菊池 功

米沢藩主 一番人気は「鷹山」 東北中央道の福島-米沢区間が開通しました。途中、9キロ近いトンネルがあります。雪の栗子峠に難渋しなくてもよくなりましした。しかも無料です。高速道路なのに、なぜ無料なのでしょう。この区間は重要性はあるのに、

さて、新しい道を通って米沢へ行ってきました。米沢といえば、米沢牛、米沢ラーメンなどが有名ですが、なんとこれも上杉家です。街のあちこちに「毘」の文字を見かけます。豊臣秀吉によつて越後から会津に増移封された上杉景勝は、徳川家康と対立し、関ヶ原以降に米沢に移され、幕末まで上杉家が治めました。

さて、一番人気の藩主は誰でしょうか。上杉家廟所で、受付をしていた男性に伺いました。米沢市では、藩祖の謙信、米沢初代の景勝をしのぎ、10代藩主上杉鷹山こと治憲が一番の人気者だそうです。 上杉家は会津時代、その石高は120万石。米沢では表高30万石。収入が4分の1に減ったのに、景勝は6,000人の家臣をそのまま米沢に連れていきましした。その後、石高は15万石に減らされました。米沢藩の貧乏ぶりは、江戸の町民からも揶揄された



上杉鷹山の墓=米沢市の上杉家廟所

編集後記 食育の講義を聞き、酵素ドリンクで朝食置き換えファスティングを1か月間敢行。健康診断で総コレステロール数と中性脂肪が前年対比30%減という満足のいく結果が!腸活は大事です。(そ 浜田真理子 松江を拠点に活動しているシンガーソングライター。何気ない言葉に光を当てて命を吹き込み曲をつくる。晩秋の夜、その優しい弾き語りを楽しみながら心が癒えていった。(あ 今年の2月から6kg減量に成功。体重よりも、ボディラインを気にして取り組むのが良かったのかな。来年はコンプレックスの扁平尻を桃尻に、ウエストのくびれ増を目指します!(お 今年一番ハマったことは山歩きです。新鮮な空気と豊かな自然に囲まれると、足取りも気持ちも軽くなりますね。登山グッズも集めたい衝動がむくむく。来年は家族で尾瀬に行きたいなあ〜♪(さ 今年神社巡りを始めた。パワーを感じる神社や癒される神社、願いを込める神社など...御朱印が増えるのも嬉しい。来年はランチを楽しみながらいわきの神社も巡ってみたいなあ。(か)

●呼吸器疾患のご相談承ります●

なかにし 内科クリニック

院長 中西文雄

内科 呼吸器科 消化器科 リウマチ科
放射線科 人間ドック 各種検診

診療時間
月 火 水 金 土
午前8:30~午後0:30 午前8:30~午後2:00
午後2:00~午後6:00

●休診日 木曜・日曜・祝祭日

いわき市平北白土宮前58-1 ☎21-8181

内科/消化器科/循環器科/小児科

志賀内科クリニック

院長 志賀 伯弘
糖尿病専門医・消化器専門医

糖尿病・生活習慣病などでお悩みの方はご相談ください

診療時間
午前 8:30~13:00
午後 14:30~18:00 (土曜日は17:00まで)

休診日 水曜日、日曜日、祝日

平字五丁目17-10 ☎24-3085

MICHIYA CLINIC
医療法人道済会

みちや内科・胃腸科

院長 齊藤道也
消化器専門医・消化器内視鏡専門医
日本ヘリコバクター学会ピロリ菌感染症認定医

●診療科目●
内科・消化器科・循環器科・呼吸器科
禁煙外来・ピロリ菌専門外来併設

●診療時間●
午前 8:30~12:30
午後 14:30~18:00 (土曜日のみ12:30)

●休診日●
第1・2・4・5木曜日、第3土曜日、日・祝日

いわき市小名浜住吉字道下33 ☎0246-58-4180(ヨイハラ)
http://michiya.webmedipr.jp/

わかりやすく、やさしい ていねいな医療をめざして

更年期 骨粗鬆症 不妊症

Tsukikawa Lady's Clinic

母体保護法指定医・産婦人科一般・内科

月川レディースクリニック

医療法人 月真会 理事長 月川 奏

診療時間
月・火・水・金 9:00~12:30 / 15:00~18:00
土曜日 9:00~12:30 / 15:00~17:00
日曜日 9:00~12:30 (第1・第3)

休診日 木曜日・祝日
第2・第4・第5日曜日

☎35-3511 時間帯により 送迎いたします。

いわき市平字童子町2-6(永井眼科さん隣) Fax.35-3512

医療法人 内科・胃腸科・循環器科・呼吸器科

長瀬内科胃腸科

院長 長瀬克慶 副院長 長瀬慶一郎 医師 長瀬紀子
消化器専門医・消化器内視鏡専門医

診療時間
午前 8:00~12:00
午後 13:30~17:30
土曜日 8:00~15:00

休診日 日曜・祝日

●胃・大腸内視鏡検査、人間ドック、禁煙外来を行っています。〈電話予約承ります〉

四倉町上仁井田字北花田6-1 ☎32-3125 (6号国道沿い)

ネモト内科クリニック

内科・消化器内科・糖尿病内科・内視鏡内科

院長 根本 行仁(消化器専門医)

診察時間
月~金 9:00~12:30 / 14:00~18:00
土 9:00~12:30

休診日 水・日・祝日

◆糖尿病・高脂血症等の相談承ります
◆内視鏡検査随時受け付けます

〒970-8026 いわき市平字新田前1-16 ☎25-0663
一・二・三層斜め向かい、イオン並び

KATAYOSE CLINIC

かたよせクリニック
産科・婦人科

〒972-8316 福島県いわき市常磐西郷町金山70-1
☎0246-42-4135(よいざんご)
http://katayose-clinic.com

●診療時間●
月・火・水・金 午前9:00~13:00 午後3:00~5:00
土曜日 午前9:00~13:00

●休診日●
木曜日・土曜日午後、日曜日・祝日

保険調剤・在宅医療を

バックアップ!

薬や在宅介護 何でもご相談下さい

TARO PHARMACY

介護職員募集中! 詳細はお問合せ下さい

薬局クローファーマシー

いわき市平谷川瀬字明治町91-1 ☎25-3600 Fax25-3655

癒しの空間で、患者さんのおもいに 寄り添う治療を...

整形外科 リウマチ科 リハビリテーション科

もとき

高倉基 整形外科

診療時間
平日 午前8:30~12:00 午後2:30~6:00
木・土 午前8:30~12:00

●休診日●
木曜日 午後休診
土曜日 午後休診
日曜・祝日 終日休診

Tel.0246-84-9030
〒970-8043 福島県いわき市中央台鹿島2丁目28-1 (中央台南中学校前)

TANEDA CLINIC
医療法人

たねだ内科クリニック

院長 種田 嘉信

糖尿病専門医 総合内科専門医
●診療科目 糖尿病内科・内科

福島県いわき市内郷御殿町3丁目82-2
☎0246-45-3303
http://www.tanedaclinic.jp/

診療時間
●月・火・水・金 午前9:00~12:30 午後2:30~6:00
●木・土 午前9:00~12:30

●休診日●
木・土曜日午後 日・祝日

糖尿病に関心のある看護師を募集しております

アイル薬局

薬剤師 赤津雅美・梅津健一

住吉店 開局時間 8:30~18:00 ※土曜日のみ13:00まで
平店 開局時間 9:00~18:00 ※土曜日のみ12:30まで

小名浜住吉字冠木1-2-101 FAX.76-0899
TEL.76-0898

平字月見町13-1 FAX.84-8864
TEL.21-1060

休日/第1・3・5木曜日、日・祝日 休日/水曜日、日・祝日

各クリニック、医院、病院 どちらの処方箋も受け付けています

薬剤師募集中!
パート可 詳細はお問い合わせください

楽しい子ども会 なら、ココ!

貸切 100名OK 持ち込みOK (菓子・果物類) カラオケ・映像OK 格安! 1人1,000円~

子ども宴会パック
園児(4歳以上)~小学生 1,000円(税別)
中学生 1,500円(税別)
高校生・大人 2,000円(税別)

※2時間ソフトドリンク飲み放題・カラオケ付。料理は焼きそば・チャーハン・揚げ物・フライドポテト・コロッケetc...

プリンセス・アイ ☎26-5050 http://d-man.jp
小島町3-3-3(せきのホール向かい) ドーエ板本

新規オープン店をご紹介します

カフェも併設した小さな雑貨屋さん

12月2日にオープンした雑貨店。アンティーク風のランパからほっこりする小物まで、様々な雑貨が並ぶ心ときめく空間。カフェも併設しており、自家焙煎したコーヒーのほか、手作りメロンパンやスコッチなども販売。今後、ランチも提供予定。

ウミネコ商店
☎51-7420
小名浜大原字富岡前100 ☎11:00~19:00
◎月・火曜日 ◎5台

手間ひまかけた無添加のラーメン
化学調味料は一切使わず、食材本来の旨みを引き出した一杯を作る(やま鷹)。この冬のおすまじは、期間限定オムツウフアータ(油と0.500円)。実は醤油の相性が良い黒トリアをふんだんに使用した贅沢なラーメン。自分へのご褒美にせむ。

創作麺 やま鷹
小島町1-8-4 坂本第2ビル テナントA ☎11:00~15:00 17:00~21:00 (スープが無くなら次第終了) ◎不定休

医療法人

酒井医院

院長 医学博士 酒井 邦雄

呼吸器科・内科一般・在宅診療

診療時間
月 火 水 木 金 土
9:00~12:00 ●●●●●●
14:00~18:00 ●●●●●●
●金曜日は18:30まで

●休診日● 土曜日午後、日・祝日

●送迎いたします ●胃カメラ・全身CTを行っています

いわき市平字南町12 TEL.23-1055